

Agenzia delle Entrate  
CATASTO FABBRICATI  
Ufficio Provinciale di  
Messina

Dichiarazione protocollo n. ME0009680 del 24/01/2023

Comune di Milazzo

Via Pezza Del Pioppo

civ. 28

Identificativi Catastali:

Sezione:

Foglio: 18

Particella: 1295

Subalterno: 8

Compilata da:

Gitto Amedeo

Iscritto all'albo:  
Ingegneri

Prov. Messina

N. 790

Planimetria

Scheda n. 1

Scala 1:200

Pianta Piano Seminterrato

Hi = 2,13 m

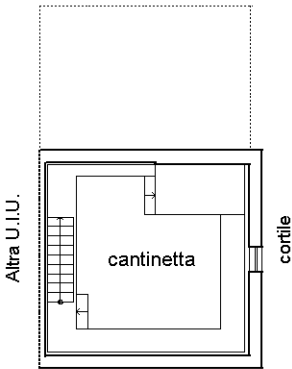

Pianta Piano Terra

Hi = 2,70 m

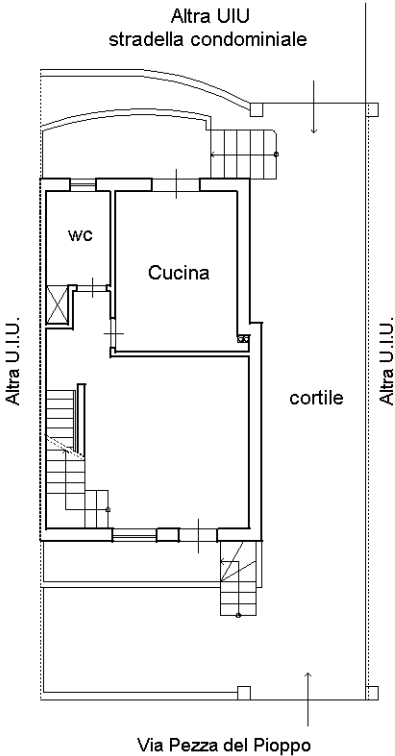

Pianta Piano Primo

Hi = 2,74 m

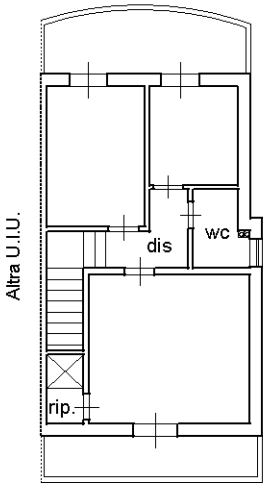

Ultima planimetria in atti

Data: 30/01/2023 - n. T267446 - Richiedent

Totale schede: 1 - Formato di acquisizione: A4(210x297) - Formato stampa richiesto: A4(210x297)

